

# 蘇我駅 下りホーム サインボード (0651-03-006)

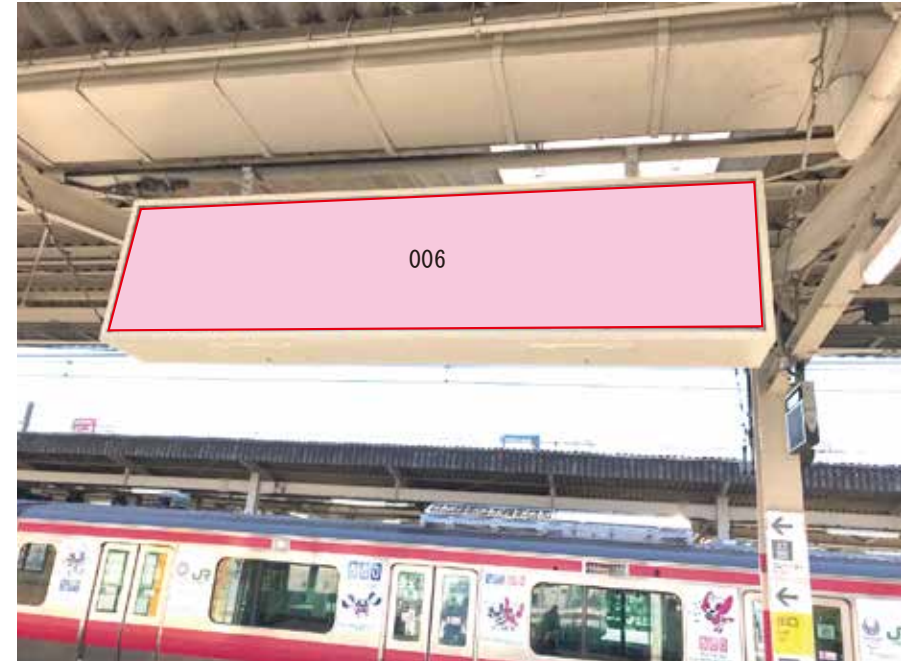
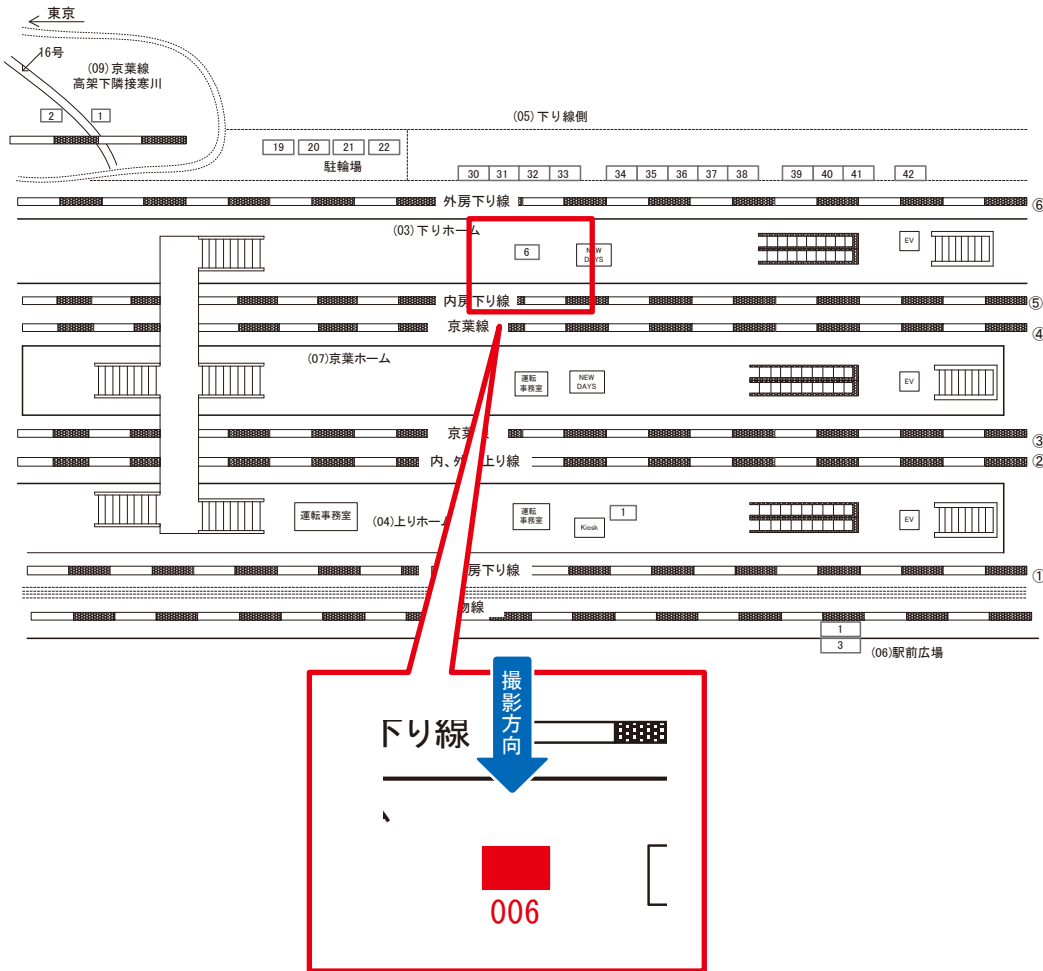

| 媒体番号        | 駅  | 場所    | サイズ(H×W)  | 面数 | 月額定価    | 電気料金 | 点灯 | 返還日        |
|-------------|----|-------|-----------|----|---------|------|----|------------|
| 0651-03-006 | 蘇我 | 下りホーム | 0.62×2.40 | 1  | 33,000円 | 420円 | —  | 2021/01/31 |

※業種によっては規制がある場合がございますので、事前にご相談ください。

☆3基以上申込で半額媒体(月額定価より半額になります)

# 蘇我駅 上りホーム サインボード (0651-04-001)

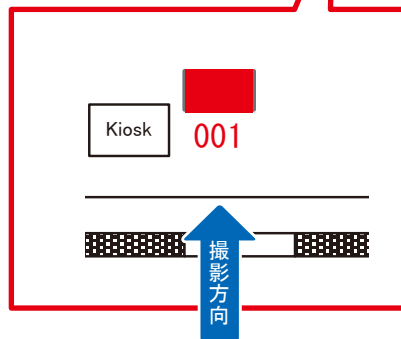
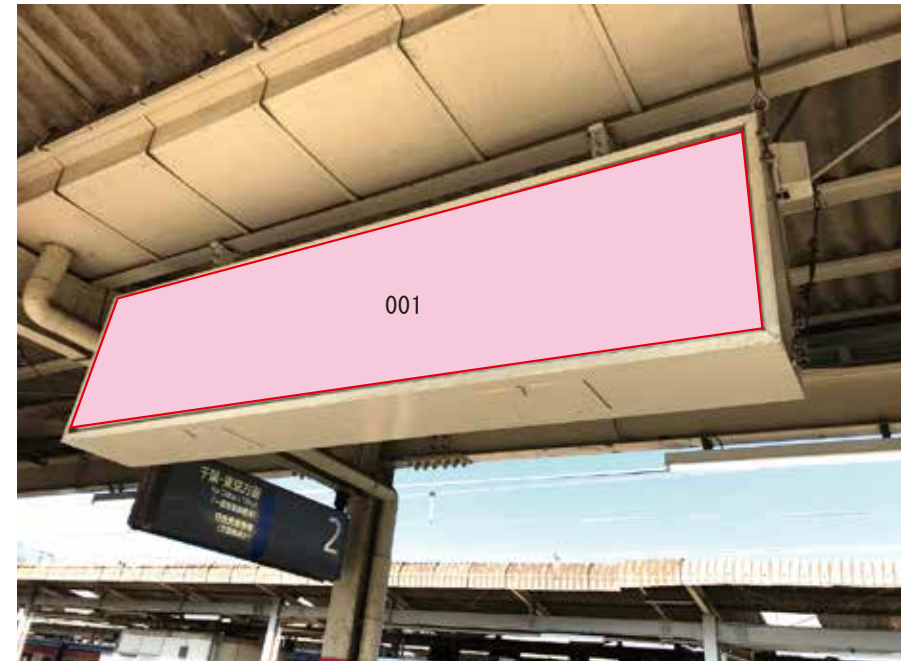
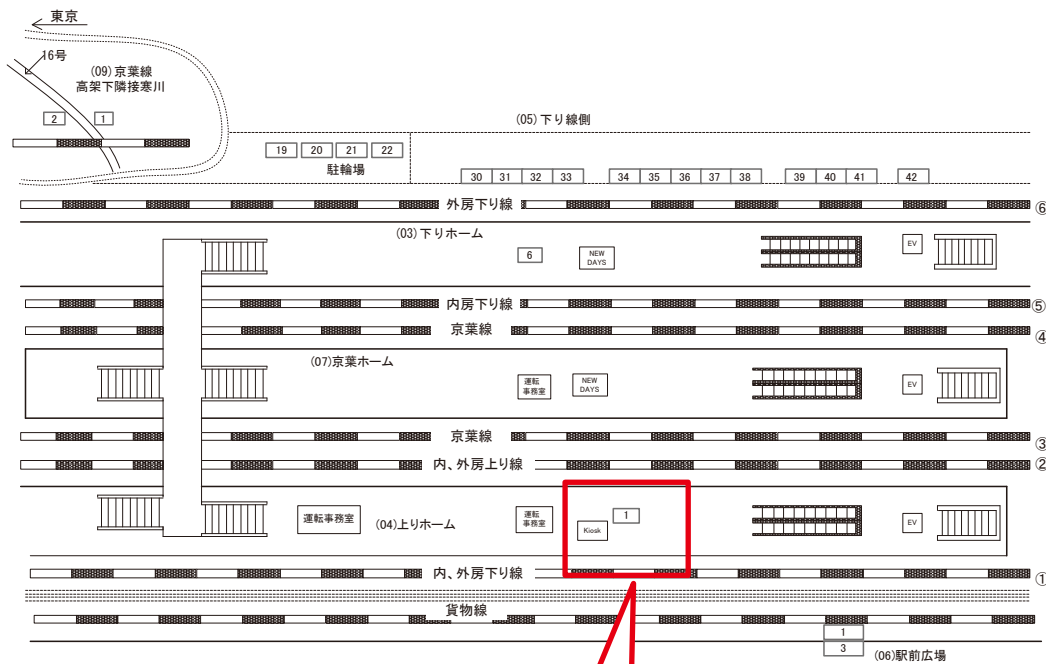

| 媒体番号        | 駅  | 場所    | サイズ(H×W)  | 面数 | 月額定価    | 電気料金 | 点灯 | 返還日        |
|-------------|----|-------|-----------|----|---------|------|----|------------|
| 0651-04-001 | 蘇我 | 上りホーム | 0.60×2.42 | 1  | 34,000円 | 420円 | —  | 2021/10/10 |

※業種によっては規制がある場合がございますので、事前にご相談ください。

☆3基以上申込で半額媒体(月額定価より半額になります)

# 蘇我駅 下り線側 サインボード (0651-05-019)

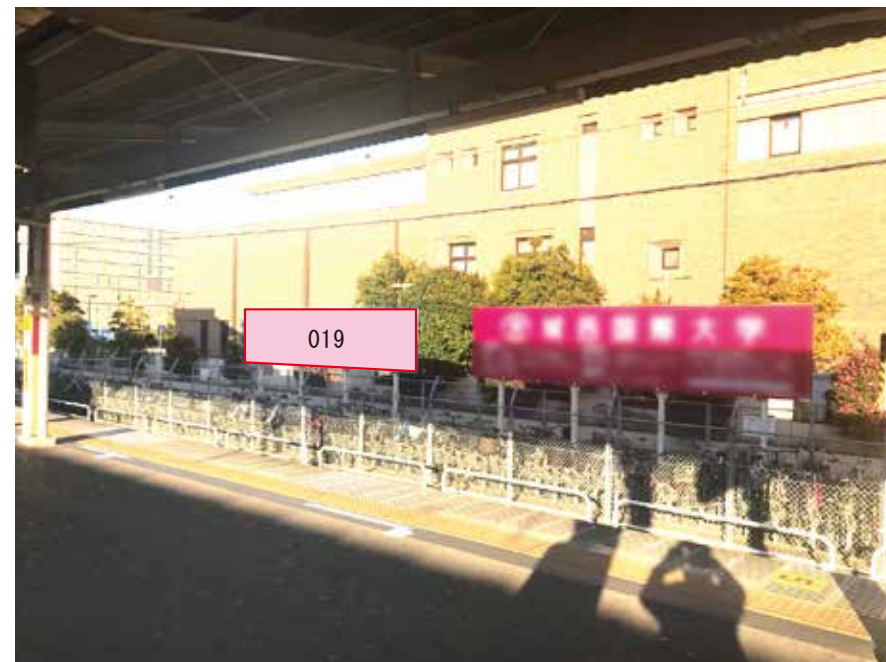
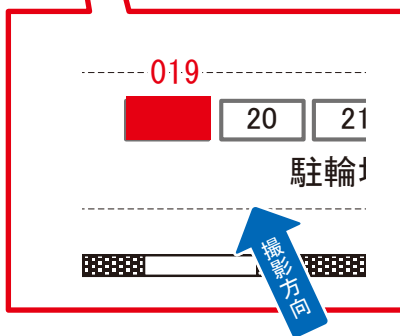
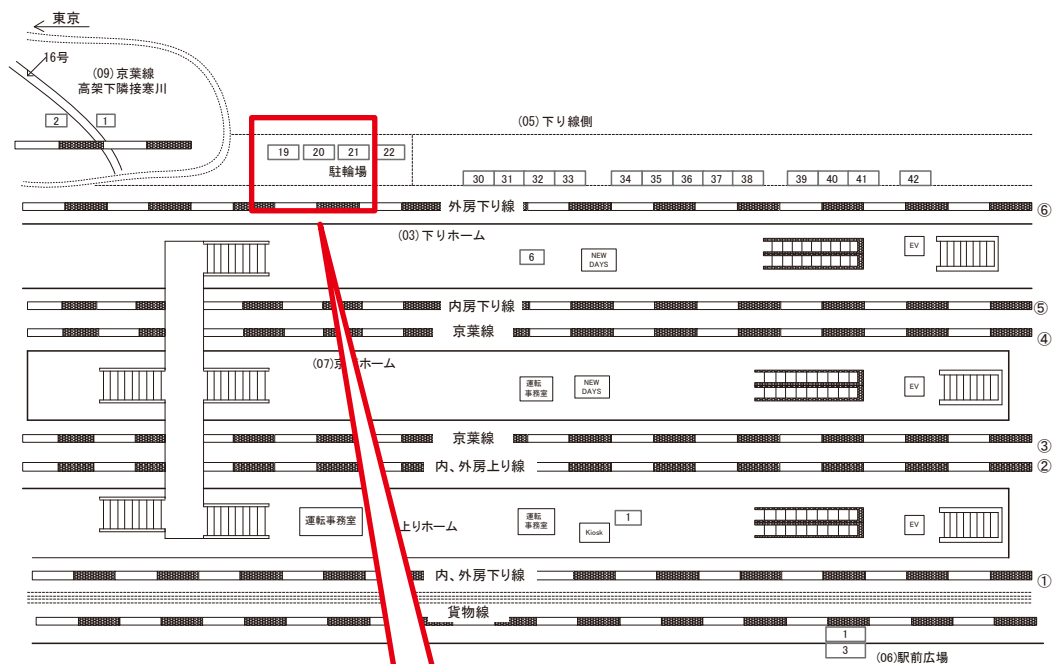

| 媒体番号        | 駅  | 場所   | サイズ(H×W)  | 面数 | 月額定価    | 電気料金 | 点灯 | 返還日        |
|-------------|----|------|-----------|----|---------|------|----|------------|
| 0651-05-019 | 蘇我 | 下り線側 | 1.80×8.00 | 1  | 95,000円 | —    | —  | 2020/03/31 |

※業種によっては規制がある場合がございますので、事前にご相談ください。

☆1基でも半額媒体(月額定価より半額になります)

# 蘇我駅 下り線側 サインボード (0651-05-041)

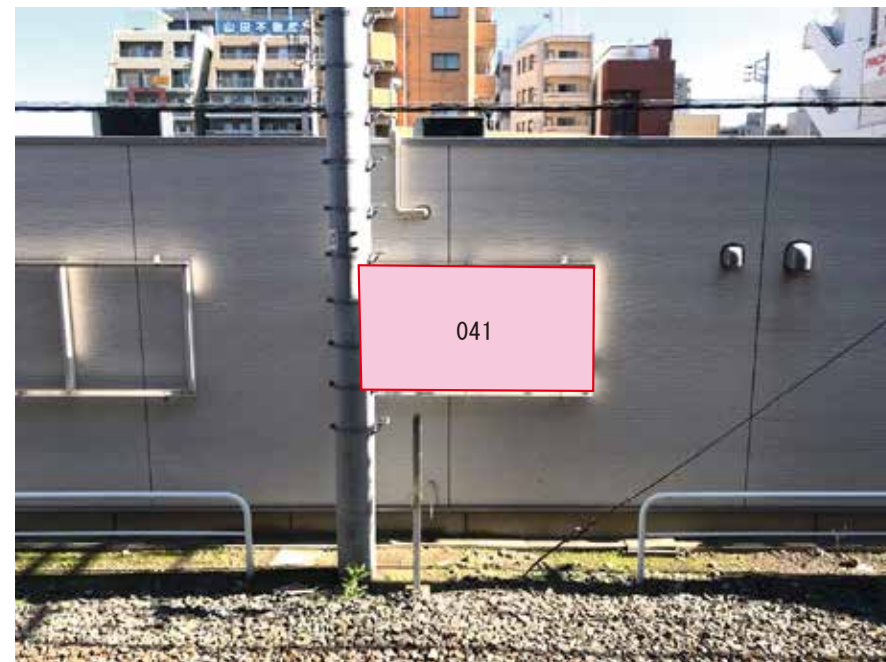
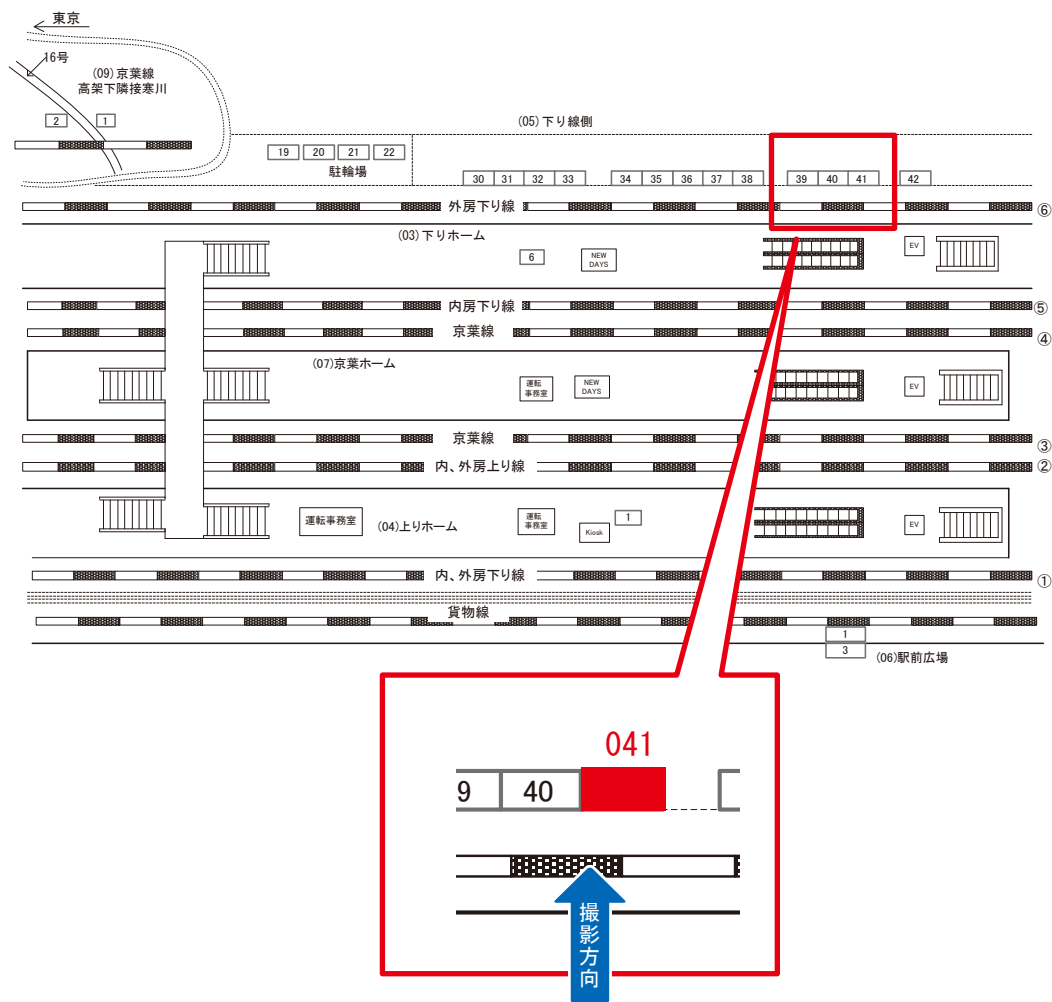

| 媒体番号        | 駅  | 場所   | サイズ(H×W)  | 面数 | 月額定価    | 電気料金 | 点灯 | 返還日        |
|-------------|----|------|-----------|----|---------|------|----|------------|
| 0651-05-041 | 蘇我 | 下り線側 | 1.30×2.50 | 1  | 35,000円 | —    | —  | 2018/10/31 |

※業種によっては規制がある場合がございますので、事前にご相談ください。

☆1基でも半額媒体(月額定価より半額になります)